

Manual para obtener el Certificado Digital

1. El primer paso a seguir es solicitar desde la página web de la Fábrica Nacional de Moneda y Timbre (FNMT) www.cert.fnmt.es el certificado digital.

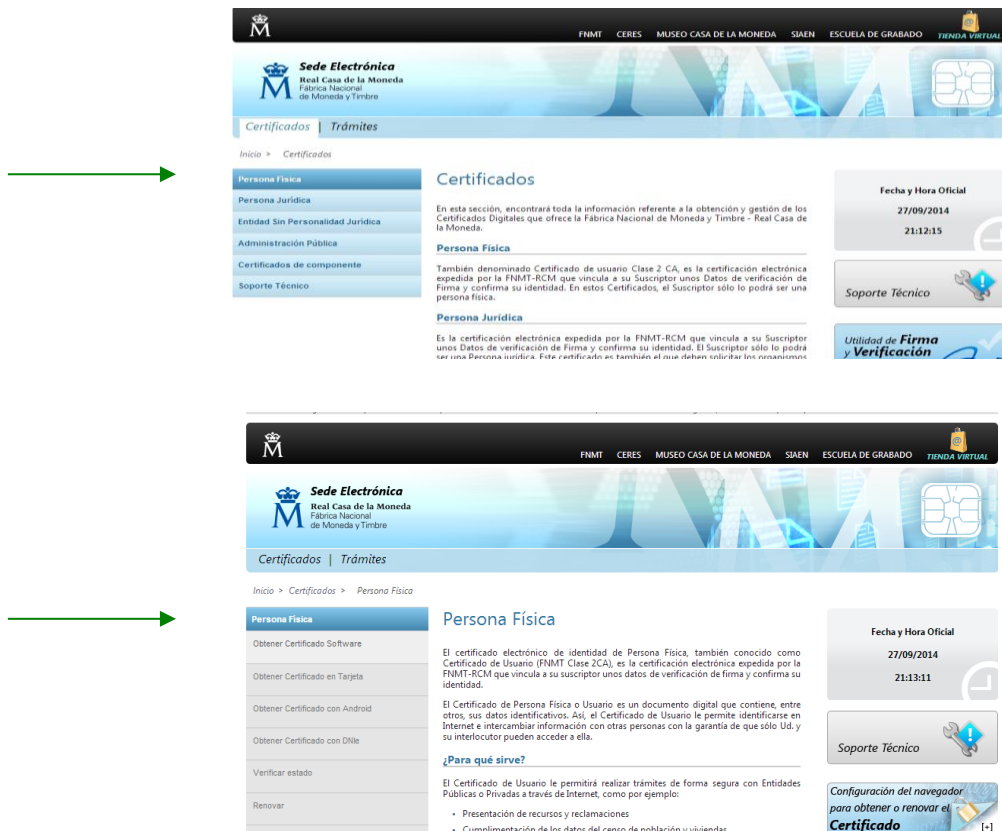

2. A continuación elegimos la opción de "Persona Física" y seguidamente "Obtener Certificado Software".



3. El proceso de obtención del Certificado software (como archivo descargable) de usuario, se divide en cuatro pasos que deben realizarse en el orden señalado:

Paso 1: Configuración del navegador.

Paso 2: Solicitud vía internet de su Certificado.

Paso 3: Acreditación de la identidad en una Oficina de Registro.

Paso 4: Descarga de su Certificado de Usuario.

Procedemos a seguir los pasos especificados anteriormente:

Paso 1: **Configuración del navegador.**

Paso 2: **Solicitud vía internet de su Certificado.**

Tras introducir el DNI personal y pulsar el botón "Enviar petición" obtendrá un código de solicitud. Es **MUY IMPORTANTE** que guarde y anote bien dicho código, ya que será el que utilizará cuando vaya a su oficina de registro para acreditar su identidad.

Paso 3: **Acreditación de la identidad en una Oficina de Registro.**

Cuando vaya a realizar la acreditación OBLIGATORIAMENTE tiene que presentar:

- DNI
- Código de Solicitud.

Una vez realizada la acreditación, recibirá un email confirmando que dicha solicitud de certificado se ha procesado, por lo que ya se podría realizar la descarga.

Paso 4: Descarga de su Certificado de Usuario.

Por último, sólo faltaría descargar dicho certificado.

Sede Electrónica
Real Casa de la Moneda
Fábrica Nacional de Moneda y Timbre

Certificados | Trámites

Inicio > Certificados > Persona Física > Obtener Certificado Software > Descargar Certificado

Persona Física

- Obtener Certificado Software
- Consideraciones previas
- Solicitar Certificado
- Acreditar identidad
- Descargar Certificado
- Copia de Seguridad
- Obtener Certificado en Tarjeta
- Obtener Certificado con Android
- Obtener Certificado con DNIe

Descargar Certificado

Para descargar el certificado debe usar el mismo ordenador, el mismo navegador y el mismo usuario con el que realizó la Solicitud.

Si usted ha extraviado su código de solicitud, por favor póngase en contacto con nuestro servicio de [Soporte](#).

FORMULARIO DE DESCARGA

Rellene el siguiente formulario y pulse el botón "Enviar petición" para completar la obtención del Certificado de Usuario de la FNMT.

NIF/NIE:

Código:

Enviar petición

Paso 1

Paso 2

Paso 3

Introduzca en la casilla correspondiente el NIF o NIE del titular del certificado, aún en el caso de que Ud. sea el representante del titular. En caso de ser un certificado de persona jurídica introduzca el NIF (antes denominado CIF) de la entidad. El NIF o NIE deberá tener una longitud de 9 caracteres. Rellene con ceros a la izquierda si es necesario.

Fecha y Hora Oficial
27/09/2014
21:17:37

Soporte Técnico

Configuración del navegador para obtener o renovar el Certificado

Exportar / Importar un Certificado

4. Para exportar dicho certificado digital, hay que recordar que se tiene que realizar de dos maneras diferentes:

- a) **Certificado con clave pública**
- b) **Certificado con clave privada**

Dependiendo del explorador que hayas utilizado, se realizará de manera diferente:

Sede Electrónica
Real Casa de la Moneda
Fábrica Nacional de Moneda y Timbre

Certificados | Trámites

Inicio > Preguntas Frecuentes > Exp. Imp. y Elim. de Certificados

Exportación, Importación y Eliminación de los Certificados

01. Internet Explorer

- 1552 - ¿Cómo puedo importar un certificado en Internet Explorer?
- 1551 - ¿Cómo puedo exportar un certificado en Internet Explorer?
- 1550 - ¿Cómo puedo eliminar un certificado en Internet Explorer?
- 1359 - ¿Qué hago si al intentar exportar mi certificado con clave privada en Internet Explorer me aparece el error: Error en la exportación. Tipo especificado no es válido?
- 1320 - ¿Por qué al importar una copia de seguridad de mi certificado en Internet Explorer se instala en la pestaña de Otras personas y no en Personal?
- 1062 - ¿Cuál es la diferencia de exportar el Certificado con clave privada o sin ella?

02. Mozilla Firefox

- 1498 - ¿Cómo puedo exportar sin clave privada mi certificado con Mozilla Firefox?
- 1400 - ¿Cómo puedo eliminar mi certificado con Mozilla Firefox?
- 1399 - ¿Cómo puedo exportar mi certificado con Mozilla Firefox?
- 1398 - ¿Cómo puedo importar mi certificado con Mozilla Firefox?

03. Mac

- 1380 - ¿Cómo puedo importar mi certificado desde el llavero de Mac?
- 1379 - ¿Cómo puedo exportar mi certificado desde el llavero de Mac?

04. Google Chrome

- 1501 - ¿Cómo puedo exportar un certificado digital con Google Chrome en Windows?
- 1500 - ¿Cómo puedo importar un certificado digital con Google Chrome en Windows?
- 1382 - ¿Cómo importar un certificado con Google Chrome en Linux?
- 1381 - ¿Cómo exportar un certificado con Google Chrome en Linux?

Problemas y dudas más habituales

Procedimiento de Obtención de Certificados

Procedimiento de Renovación de Certificados

Procedimiento de Anulación de Certificados

Exportación, Importación y Eliminación de los Certificados

Certificado de Usuario en Android

Acercas de los Certificados

Acercas de las Tarjetas Inteligentes

Uso de los certificados con correo electrónico

Otras Preguntas

EXPORTAR CERTIFICADOS SOLO CON CLAVE PUBLICA

EN EXPLORER (.P7C/.P7B)

Accedemos al menú "Herramientas", "Opciones de Internet", pestaña "Contenido". En el apartado de certificados, pulsamos el botón "Certificados" y después seleccionamos la pestaña "Personal".

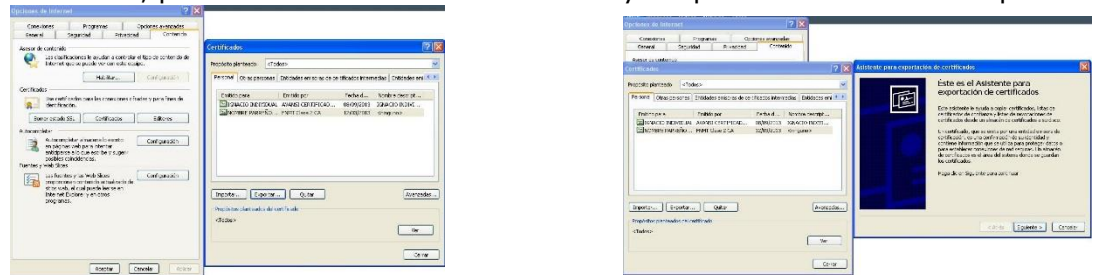

Hacemos clic sobre el botón secundario en el certificado que deseamos exportar, seleccionamos Todas las tareas y, a Exportar. En el Asistente para hacemos clic en Siguiente. clave privada y hacemos clic formato que deseamos usar, sintaxis de cifrado de (.p7b)" y, a continuación,



continuación, hacemos clic en exportación de certificados, Hacemos clic en No exportar la en Siguiente. Seleccionamos el en nuestro caso "Estándar de mensajes: certificados PKCS #7 Siguiente.

En el proceso de exportación se crea un archivo en el que se almacena el certificado. En este momento tenemos que indicar el nombre y la ubicación del archivo (incluimos la ruta de acceso completa) o hacemos clic en Examinar, y escribimos el nombre del archivo. Hacemos clic en Finalizar y listo.

EN FIREFOX (.P7C/.P7B)

Accedemos al menú "Herramientas", "Opciones", "Avanzado", "Cifrado", "Ver Certificados" y seleccionamos la pestaña "Sus Certificados"

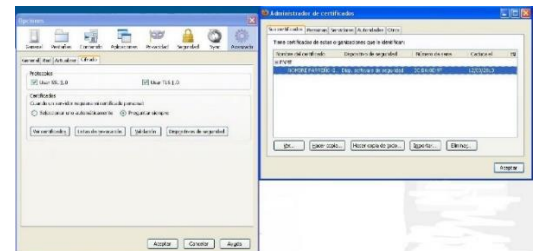
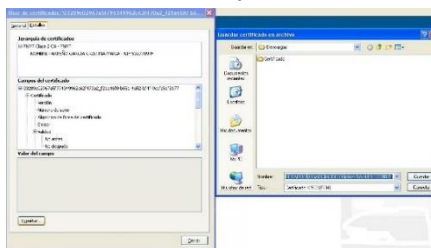

Una vez dentro hacemos doble clic sobre el certificado que queremos exportar y en el visor de certificados, en la pestaña detalles pulsamos sobre "exportar". Aparecerá una ventana para que indiques donde quieres guardar el certificado, le indicas un nombre cualquiera y en tipo le indicas: Certificado X.509(PKCS#7).

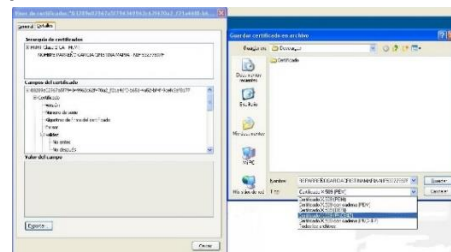

Cuando vayas a ver el certificado en tu ordenador observarás que el archivo tiene extensión .p7c pero es exactamente lo mismo que el .p7b, un certificado con estructura PKCS#7 SignedData sin datos, solo certificado(s) o CRL(s). Sólo clave pública.